

AUTORITÀ DI BACINO INTERREGIONALE DEL FIUME MAGRA

DECRETO N. 43

DEL 13/11/2008

Oggetto: Approvazione “*Studio delle condizioni di pericolosità idraulica delle aree prossime al canale del Guercio in un tratto a monte della confluenza con il canale Redarca in Comune di Lerici*” e conseguenti modifiche alle seguenti cartografie:

- Tav. 2 – elemento 248110 “*Carta del reticolo idrografico ai fini dell’applicazione delle NdA*”;
- Tav. 4 – elemento 6 “*Carta della pericolosità idraulica con Fascia di Riassetto Fluviale e aree inondabili*”.

Allegati parte integrante: n. 2 stralci cartografici

Il Segretario Generale

Visto il Decreto Legislativo 3 aprile 2006, n. 152 (GU 14.04.06) recante “Norme in materia ambientale”, la cui Parte III “Norme in materia di difesa del suolo e lotta alla desertificazione, di tutela delle acque dell’inquinamento e di gestione delle risorse idriche” è entrata in vigore il 29.04.06;

Visto in particolare, l’art 63 del suddetto Decreto Legislativo, che prevede la soppressione delle Autorità di Bacino ex L. 183/89 e l’istituzione delle Autorità di bacino distrettuali, nonché l’emanazione di apposito D.P.C.M. volto a disciplinare il trasferimento di funzioni e il periodo transitorio;

Considerato che in data 29 aprile 2008 è scaduto il termine per l’adozione, a livello statale, del decreto correttivo di cui all’art.1, comma 6 della L. n. 308/2004, nelle more del quale era stata disposta la proroga delle Autorità di Bacino, ai sensi dell’art.1, comma 3 del D. Lgs. n. 284/2006;

Considerato che il DPCM di cui sopra non risulta a tutt’oggi emanato e non sono state quindi costituite le Autorità di Bacino distrettuale;

Vista la Legge Regionale della Liguria 28.04.08, n. 10 recante “*Disposizioni collegate alla legge finanziaria per l’anno 2008*” ed in particolare l’art. 44, che dispone di assicurare, d’intesa con la Regione Toscana, la continuità dell’esercizio delle funzioni dell’Autorità di Bacino interregionale del Fiume Magra;

Vista la DGR Toscana n. 355/06 relativa a “Fase transitoria di continuità amministrativa dei bacini regionali e delle Autorità di bacino interregionali”, con la quale si dà mandato al competente Assessore di attivare tutte le azioni necessarie ad assicurare detta continuità amministrativa, ivi comprese eventuali intese con le Regioni interessate;

Vista l’intesa “Continuità delle funzioni dell’Autorità di Bacino interregionale del Fiume Magra” sottoscritta ai sensi della LRL n.10/08 e della DGRT. n. 355/06 dalle Regioni Toscana e Liguria in data 04/06/2008, con la quale le due Regioni, richiamato il Protocollo d’Intesa approvato con DCRT 371/96 e DCRL 10/97 per la costituzione dell’Autorità di Bacino del Fiume Magra e per disciplinare lo svolgimento delle funzioni amministrative relative al bacino stesso, concordano e convengono circa la necessità di continuare ad assicurare la continuità degli organi ed il proseguimento nell’esercizio delle funzioni di questa Autorità di Bacino, assumendone gli oneri conseguenti e mantenendo in essere gli accordi già definiti;

Vista la Delibera di Comitato Istituzionale n. 180 del 27.04.06 “Adozione del Piano Stralcio per l’ Assetto Idrogeologico del bacino del Fiume Magra e del Torrente Parmignola e delle relative misure di salvaguardia in attesa dell’approvazione del Piano”;

Viste le Delibere di Consiglio Regionale n. 69 del 05.07.06 della Regione Toscana e n. 24 del 18.07.06 della Regione Liguria, pubblicate nel BURT n. 32 del 9/08/2006 e nel BURL n. 34 d3l 23/08/2006, con le quali le due Regioni hanno approvato il Piano di cui sopra, ognuna per la parte di rispettiva competenza territoriale;

Visto in particolare l’art. 43, comma 3 lett. a) punto 1 delle Norme di Attuazione della D. C.I. n. 180/06, che prevede, nei casi derivanti, tra l’altro, da approfondimenti del quadro conoscitivo, che le modifiche siano approvate dal Comitato Tecnico ed assunte con atto

del Segretario Generale, nonché che tali modifiche entrino in vigore dalla data di trasmissione, a cura dell'Autorità di Bacino, di tale atto e dei relativi elaborati cartografici agli Enti territorialmente interessati;

Vista la nota del Comune di Lerici prot. 22780 del 08/10/2008 (ns. prot. n.1270 del 08/10/2008), recante lo studio idraulico in oggetto ai fini dell'aggiornamento del quadro conoscitivo;

Visto l'atto di approvazione del Comitato Tecnico n. 546, assunto nella seduta del 11/11/2008, relativo alle modifiche ai seguenti elaborati cartografici di cui all'art. 4 delle Norme di Attuazione del P.A.I.:

- Tav. 2 – sezione 248110 “*Carta del reticolo idrografico ai fini dell'applicazione delle NdA*”.
- Tav. 4 – elemento 6 “*Carta della pericolosità idraulica con fascia di riassetto fluviale e aree inondabili*”.

Richiamati gli elementi tecnici contenuti in tale atto del Comitato Tecnico;

Rilevato in particolare che il C.T., considerata l'attenuazione del vincolo sul territorio dovuta alla sostituzione della fascia di rispetto di cui all'art. 21 delle NdA del PAI con la perimetrazione delle aree inondabili, ha ritenuto che l'aggiornamento cartografico in oggetto possa avvenire senza prevedere forme di pubblicità e/o di inchiesta pubblica;

Visti gli stralci cartografici, approvati dal C.T. Comitato Tecnico con atto n. 546 del 11/11/2008, recanti lo stato attuale e lo stato modificato a seguito della variazione delle perimetrazioni;

Ritenuto pertanto di procedere alla modifica degli elaborati cartografici di cui all'art. 4 delle Norme di Attuazione del PAI di cui alla Delibera C.I. n. 180/06, secondo quanto approvato dal Comitato Tecnico con atto n. 546 del 11/11/2008, relativo a:

- Tav. 2 – sezione 248110 “*Carta del reticolo idrografico ai fini dell'applicazione delle NdA*”.
- Tav. 4 – elemento 6 “*Carta della pericolosità idraulica con fascia di riassetto fluviale e aree inondabili*”.

Considerato che la modifica riguarda specificamente la sezione 248110 della Tav.2 “*Carta del reticolo idrografico ai fini dell'applicazione delle NdA*” e l'elemento 6 della Tav.4 “*Carta della pericolosità idraulica con fascia di riassetto fluviale e aree inondabili*”, allegati parte integrante e sostanziale del presente decreto e recanti lo stato attuale e lo stato modificato;

Considerato che l'art. 43, comma 3, lettera a), punto 1 delle NdA del PAI (D.C.I. n. 180/06) prevede che le modifiche cartografiche siano approvate dal Comitato Tecnico, assunte con atto del Segretario Generale ed entrino in vigore a seguito della trasmissione di tale atto agli Enti territorialmente interessati;

Considerato che la sottoscritta è stata nominata, ai sensi degli artt. 5 e 8 del sopra citato protocollo d'Intesa, Segretario Generale di questa Autorità di Bacino con delibera n° 204 del 24.04.2008 del Comitato Istituzionale.

DECRETA

1. di aggiornare, come riportato negli stralci cartografici allegati, quale parte integrante e sostanziale al presente atto, recante lo stato attuale e lo stato modificato, i seguenti elaborati cartografici di cui all'art. 4 delle Norme di Attuazione della Delibera C.I. n. 180/06, ai sensi dell'Art. 43 comma 3 lett. a) punto 1 delle stesse Norme ed in conformità con quanto approvato dal Comitato Tecnico, con atto n. 546 del 11/11/2008 a seguito di approfondimenti del quadro conoscitivo:
 - Tav. 2 – sezione 248110 “*Carta del reticolo idrografico ai fini dell’applicazione delle NdA*”.
 - Tav. 4 – elemento 6 “*Carta della pericolosità idraulica con fascia di riassetto fluviale e aree inondabili*”.
2. di trasmettere il presente atto mediante raccomandata con avviso di ricevimento ai seguenti Enti, in quanto territorialmente interessati:
 - Comune di Lerici
 - Provincia della Spezia – Area Difesa del Suolo
 - Regione Liguria - Settore Politiche dell’Assetto del Territorio;
3. di dare atto che le modifiche di cui al presente decreto entrano in vigore dalla data di trasmissione dello stesso agli Enti sopraelencati;
4. di rendere pubblico il presente provvedimento mediante inserimento nel sito internet dell’Autorità di Bacino, nonché mediante pubblicazione in elenco sui Bollettini Ufficiali della Regione Toscana e della Regione Liguria.

Il Segretario Generale
(Dott.ssa Francesca Pittaluga)



STATO ATTUALE

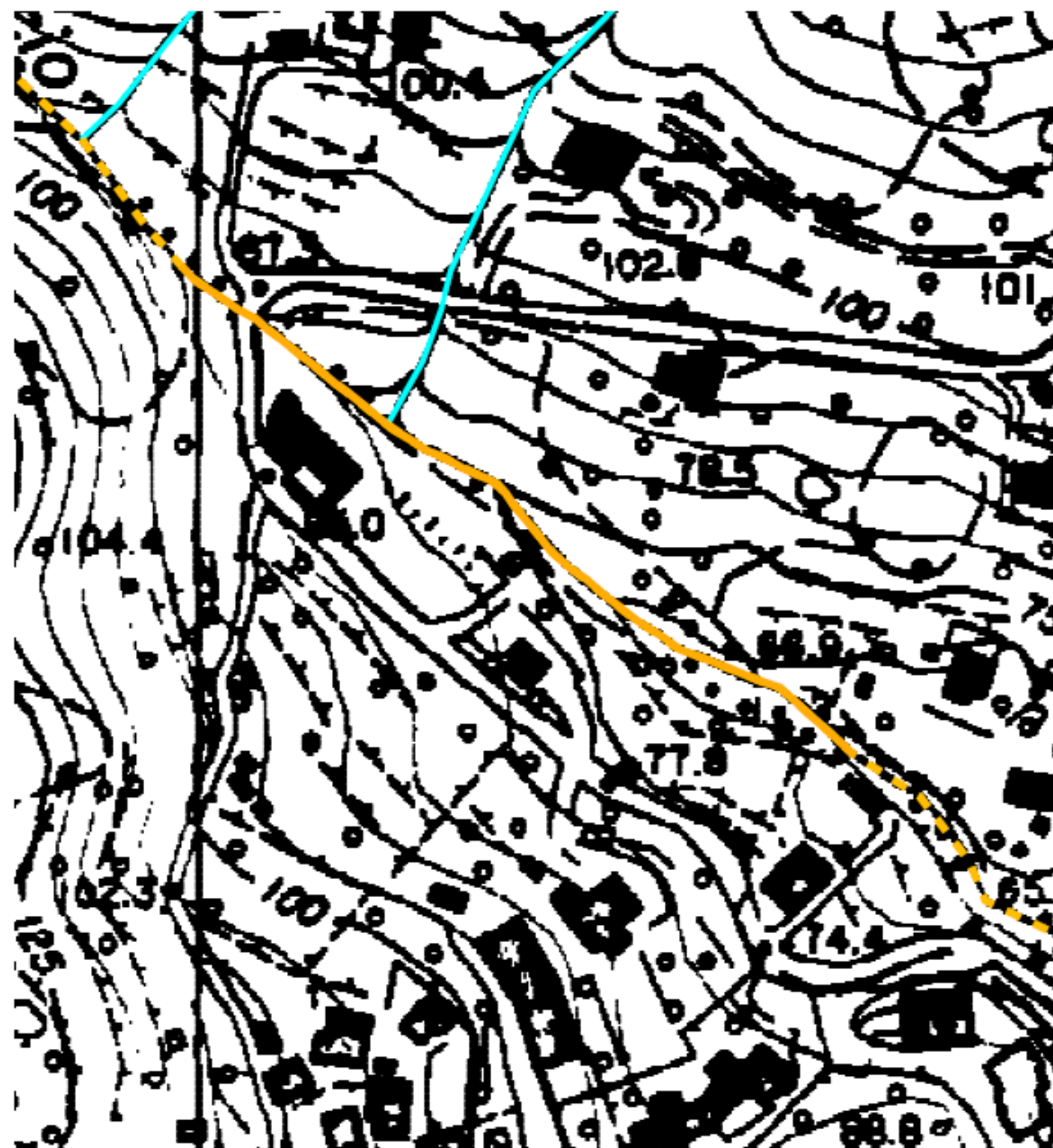

STATO MODIFICATO a seguito di nuove conoscenze (art. 43, c. 3 Nda PAI)

Tav.2 "CARTA DEL RETICOLO IDROGRAFICO ai fini dell'applicazione delle Nda" - sezione 248110

LEGENDA

Reticolo principale



tratti studiati

tratti non studiati

Reticolo secondario



tratti studiati

tratti non studiati

Reticolo minuto



non significativo

significativo - tratti studiati

significativo - tratti non studiati

Decreto del Segretario Generale n. 43 / 2008
Comitato Tecnico: Atto n. 546 del 11/11/2008

scala 1:2000



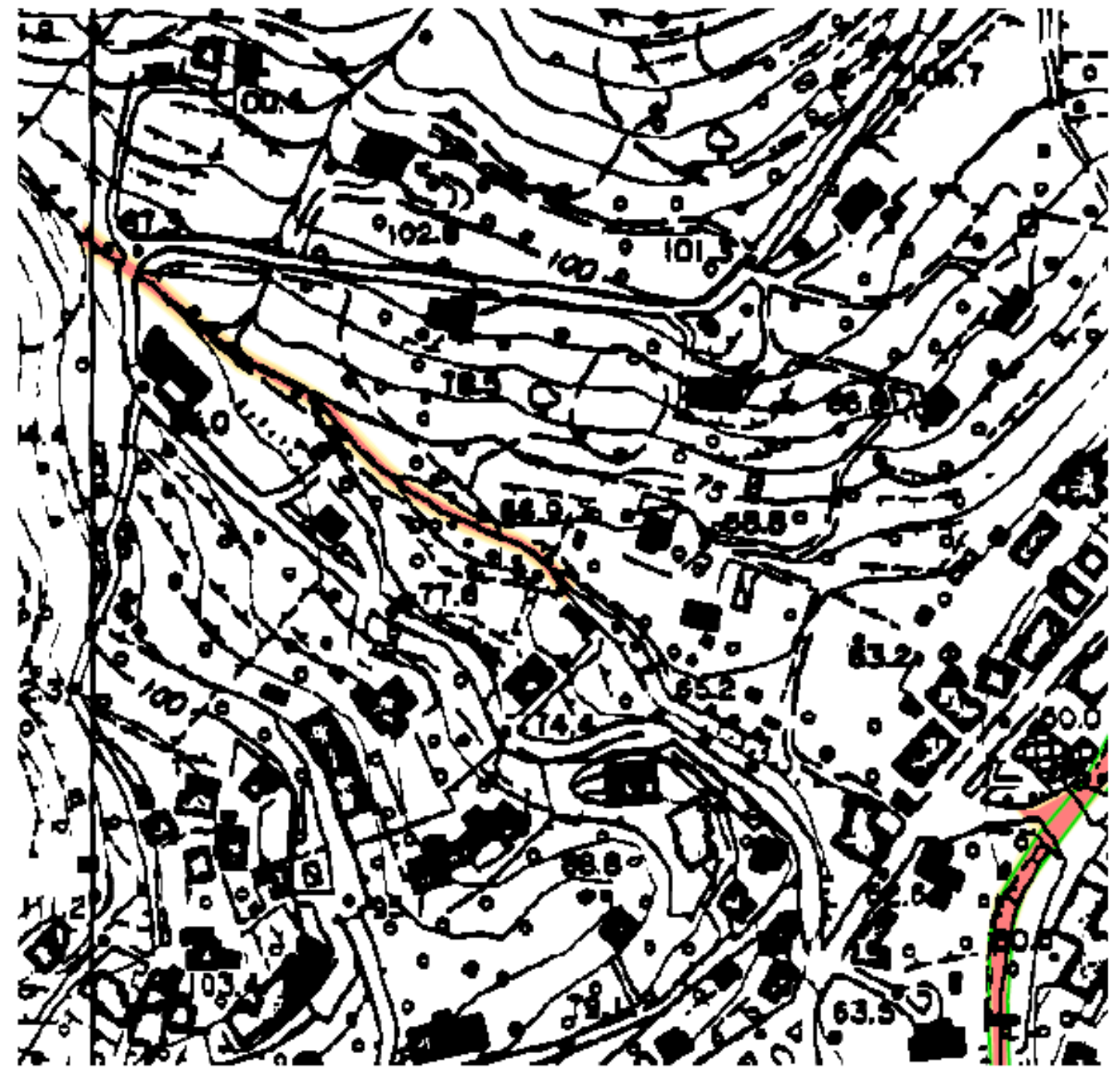

STATO ATTUALE







STATO MODIFICATO

Tav.4 - elemento 6 "Carta della pericolosità idraulica con fascia di riassetto fluviale e aree inondabili"

LEGENDA

-  Aree a pericolosità idraulica molto elevata - elevata
(aree inondabili con $Tr=30$ anni)
-  Aree a pericolosità idraulica media
(aree inondabili con $Tr=200$ anni)
-  Aree a pericolosità idraulica bassa
(aree inondabili con $Tr=500$ anni)

-  Aree a pericolosità idraulica bassa
(aree difese da interventi di sistemazione idraulica)
-  Aree a criticità idraulica non studiate
(aree storicamente inondate)
-  Fascia di Riassetto Fluviale
-  Zone di approfondimento
(zone in cui si rendono necessari studi di maggior dettaglio)

Decreto del Segretario Generale n.43/08
Comitato Tecnico - Atto n. 546 del 11/11/2008

scala 1:2000